

Nostosilmukkaruuvi AL

- 8-luokan nostosilmukkaruuvit ovat seosterästä.
- Metriset ISO-kierteet
- Nostokulman oltava alle 30 °
- Suurin sallittu kuorma merkitty nostosilmukkaruuviin
- Varmuuskerroin 5:1

Tuote-nro	SSK t	Kierre	Mitat mm				Paino kg
			A	B	L	C	
AL 6	0,20	M6	18	20	20	6	0,05
AL 8	0,40	M8	16	20	23	7	0,05
AL10	0,70	M10	19	22	29	8	0,07
AL12	1,00	M12	22	27	36	10	0,13
AL 14	1,20	M14	28	30	40	14	0,24
AL 16	1,50	M16	30	36	53	15	0,36
AL 18	2,00	M18	30	36	53	15	0,38
AL 20	2,50	M20	32	40	59	16	0,55
AL 22	3,00	M22	38	45	64	19	0,73
AL 24	4,00	M24	42	54	64	20	1,08
AL 27	5,00	M27	42	54	64	20	1,18
AL 30	6,00	M30	49	60	98	24	1,87
AL 33	7,00	M33	49	60	98	24	1,99
AL 36	8,00	M36	45	68	118	25	2,44
AL 39	9,00	M39	45	68	118	25	2,58
AL 42	10,00	M42	56	80	135	31	3,97
AL 45	15,00	M45	56	80	135	31	4,23
AL 48	18,00	M48	56	80	135	31	4,43

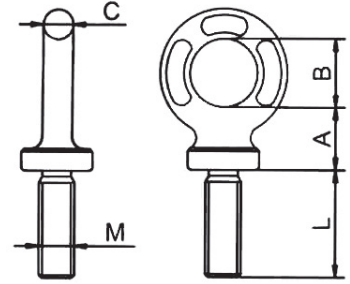

Nostosilmukkamutteri EL

- 8-luokan nostosilmukkamutterit ovat seosterästä.
- Metriset ISO-kierteet
- Varmuuskerroin 5:1

Tuote-nro	Tyyppi	SSK t	Kierre	Mitat mm				Paino kg
				A	B	L	D	
EL 6	5/6	0,20	M6	47	30	11	13	0,15
EL 8	5/6	0,40	M8	47	30	11	13	0,15
EL 10	5/6	0,70	M10	47	30	11	13	0,15
EL 12	7/8	1,00	M12	51	32	12	13	0,25
EL 14	7/8	1,20	M14	51	32	12	13	0,25
EL 16	10	1,50	M16	64	37	14	15	0,40
EL 18	10	2,00	M18	64	37	14	15	0,40
EL 20	10	2,50	M20	64	37	14	15	0,40
EL 22	13	3,00	M22	79	48	16	19	0,67
EL 24	13	4,00	M24	79	48	16	19	0,67
EL 27	13	5,00	M27	79	48	16	19	0,67
EL 30	16	6,00	M30	90	57	21	24	1,20
EL 33	16	7,00	M33	90	57	21	24	1,20
EL 36	18/20	8,00	M36	100	66	21	34	1,50
EL 39	18/20	9,00	M39	100	66	21	34	1,50
EL 42	18/20	10,00	M42	100	66	21	34	1,50
EL 45	22	15,00	M45	125	81	25	40	3,00
EL 48	22	18,00	M48	125	81	25	40	3,00

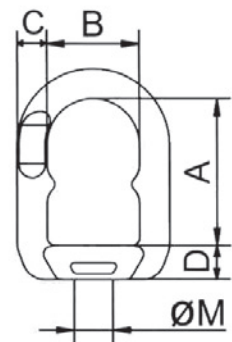

Kääntyvä nostosilmukkaruuvi ADA

- 8-luokan nostosilmukat ovat seosterästä.
- Nostosilmukat pyörivät 360° ja kääntyvät 180°.
- Ruuvin lieriömäinen pää estää nostosilmukan juuttumisen pyöritettäessä.
- Metriset ISO-kierteet
- Varmuuskerron 5:1
- Suurin sallittu kuorma ilmoitetaan 90° nostossa.
- Kääntyvän nostosilmukan vapaa liikkuminen on varmistettava.

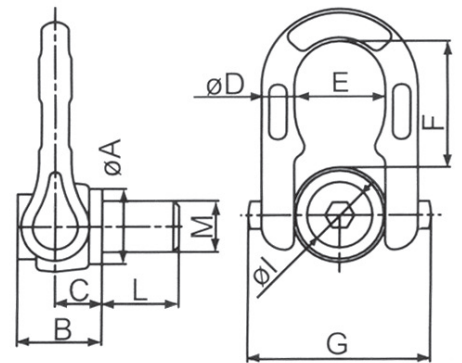
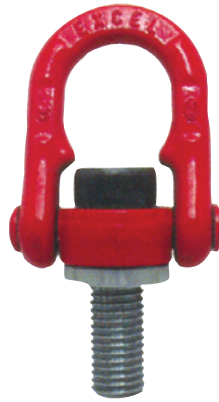

Tuote nro	SSK t	Kierre mm	Mitat mm									Kuusio-avain (mm)	Paino kg	MAC-koodi
			A	B	C	D	E	F	G	I	L			
ADA 8	0,30	M8x1,25	30	39	18	13	34	44	68	27	17	10	0,43	961801
ADA 10	0,60	M10x1,5	30	39	18	13	34	44	68	27	17	10	0,43	961802
ADA 12	1,00	M12x1,75	30	39	18	13	34	44	68	27	21	10	0,46	961803
ADA 14	1,30	M14x2,0	30	39	18	13	34	44	68	27	24	10	0,46	961804
ADA 16	1,60	M16x2,0	30	39	18	13	34	44	68	27	24	10	0,47	961805
ADA 18	2,00	M18x2,5	30	39	18	13	34	44	68	27	27	10	0,47	961806
ADA 20	2,50	M20x2,5	30	39	18	13	34	44	68	33	30	10	0,47	961807
ADA 22	3,00	M22x2,5	45	60	28	20	53	70	105	45	33	14	1,85	961808
ADA 24	4,00	M24x3,0	45	60	28	20	53	70	105	45	36	14	1,87	961809
ADA 30	6,30	M30x3,5	45	60	28	20	53	70	105	45	45	14	2,00	961810
ADA 33	6,30	M33x3,5	63	75	37	29	72	100	146	63	50	19	4,90	-
ADA 36	10,00	M36x4,0	63	75	37	29	72	100	146	63	54	19	5,20	-
ADA 39	10,00	M39x4,0	63	75	37	29	72	100	146	63	54	19	5,30	-
ADA 42	12,50	M42x4,5	63	75	37	29	72	100	146	63	63	19	5,50	-

Kuulalaakeroitu leikari EC

- 8-luokan leikarit haarukka/haarukkaliitoksella
- Leikari kuulalaakeroitu

Tuote-nro	SSK t	Ketjun halk. mm	Mitat mm			Paino kg
			A	B	C	
EC 6	1,12	6	53	34	7	0,29
EC 8	2,00	8	69	40	9	0,55
EC 10	3,15	10	87	47	11	0,90
EC 13	5,30	13	110	60	14	2,30
EC 16	8,00	16	126	72	17	3,98

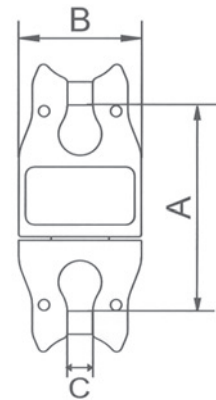

Hitsattava koukku GH

- Koukut voidaan hitsata suoraan kaivinkoneen tai nosturin puomiin.
- Koukuissa on salpa, joka estää tahattoman irtoamisen.
- Hitsausohjeet toimitetaan koukkujen mukana.
- Varmuuskerroin 4

EXCEL	SSK kg	Mitat mm			Paino kg	MAC- koodi
		A	B	P		
GH 1	1000	71	78	25	0,48	961431
GH 2	2000	91	81	36	0,72	961308
GH 3	3000	104	104	39	1,07	961432
GH 4	4000	120	129	42	1,59	961433
GH 5	5000	136	146	47	2,32	961434
GH 8	8000	145	146	52	3,27	961435
GH 10	10000	178	193	77	6,07	-
GH 15	15000	185	225	76	9,00	-

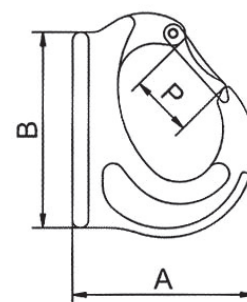

Haarukkaleikarikoukku XLB

- Haarukkaleikarikoukun voi liittää suoraan ketjuun ilman liitoslenkkiä.
- Pakkolukittava koukku
- Kuulalaakeroitu leikari mahdollistaa koukun pyörimisen myös kuormattuna.
- Varmuuskerroin 4
- Lujusluokka G 8

EXCEL	SSK kg	Ketjun Ø / mm	Mitat mm					Paino kg	MAC- koodi
			A	B	C	D	P		
XLB 0	1120	5/6	130	16	24	34	32	0,67	961100
XLB 1	2000	7/8	191	23	29	40	44	1,30	961101
XLB 2	3150	10	231	30	34	47	49	2,45	961102
XLB 3	5300	13	285	35	43	60	64	4,40	-
XLB 4	8000	16	339	39	57	72	78	8,00	-

